4 años disfrutando de

2015 SHOPPING GAUEAN

IRAILAK 18 SEPTIEMBRE 20-24 HORAS
DONOSTIA - SAN SEBASTIAN
www.dressandshop.com/shopping-gauean
ORGANIZA DRESS & SHOP

MALVIDO

LAND ROVER
EUROLAN
TOUS
SEPHORA
Noticias de Gipuzkoa
Stylo.
Eres lo que lees

2015 SHOPPING GAUEAN

Dress And Shop organiza la cuarta edición de LA NOCHE DE LAS COMPRAS en Donosti

Shopping Gauean nace en 2012 como una iniciativa de **DRESS AND SHOP** para dinamizar el comercio del centro de San Sebastián y estimular el consumo con una gran fiesta de la MODA y el 7o ARTE en la semana en la que la ciudad vive el Festival de Cine.
En su **cuarta edición** cuenta con la participación de más de 80 comercios del centro de la ciudad.
El evento se extiende desde la calle San Martín hasta el Boulevard y desde la calle Easo hasta la calle Bergara.
La fecha elegida es el viernes **18 de septiembre**, noche en la que las tiendas abrirán de 20 a 24 horas, ofreciendo descuentos especiales, regalos, música, cócteles, ediciones limitadas, música, piscolabis y mucho más...
La noche, como viene siendo habitual, estará ambientada en torno al **CINE y la MODA** mediante las actividades organizadas y la decoración. Este año hay muchas novedades por lo que la noche será muy especial.

Dress And Shop, dos asesoras de imagen que apuestan por visibilizar el comercio donostiarra.

DRESS AND SHOP nace en 2.011 en San Sebastián de la mano de Cristina Ortiz de Urbina y Eva Rebeca Peña, amantes de la Moda que ven en la **Asesoría de Imagen** el camino para poder trabajar disfrutando de su pasión.
Al desarrollar el trabajo de Asesoría tienen un contacto constante con las tiendas y con la gente, lo que les hace ver que en una ciudad con un comercio tan especial y diferenciado del de otras ciudades más grandes, el público en general no es consciente de ello y se llevan a cabo muy pocas iniciativas y eventos relacionados con la moda.
Por eso comienzan organizando pequeños desfiles en tiendas y showrooms hasta llegar a organizar la primera shopping night de la ciudad, **Shopping Gauean**, la noche de las compras de San Sebastián que este año vive ya su cuarta edición.

Dress And Shop también imparte **talleres y cursos** en colaboración con otros agentes de la moda de la ciudad, como la Academia y Estudio de Moda de Asun Domínguez., y organiza **Vintage Market**, una feria vintage que reúne a tiendas de todo el país y de Francia y se celebra bianualmente en San Sebastián y en Bilbao.

(Fotos Malvido Fotografía)

PROGRAMACIÓN

El buen tiempo y el **ambiente festivo** nos animan a salir a la calle. Con el fin de movilizar al público por todas las calles participantes en Shopping Gauean y que lleguen a todas las tiendas, cada año organizamos **actividades en las calles**.

Nunca puede faltar la **buena música**, siempre apoyando y promocionando a los grupos locales. Este año introducimos la novedad de una segunda zona musical en la calle **Garibay**, además del tradicional escenario de la calle **Loyola**.

CINEy **MODA** no pueden faltar en Shopping Gauean.

La Moda esta representada en la Pasarela Shopping Gauean, la Escuela de Modelos, el encuentro de Fashion Bloggers y la ruta de tiendas del Concurso Shopping con Jaguar.

Y las artes escénicas están presentes en el Concurso de Escaparates y el teatro en vivo.

Multitud de actividades para disfrutar de una noche mágica.

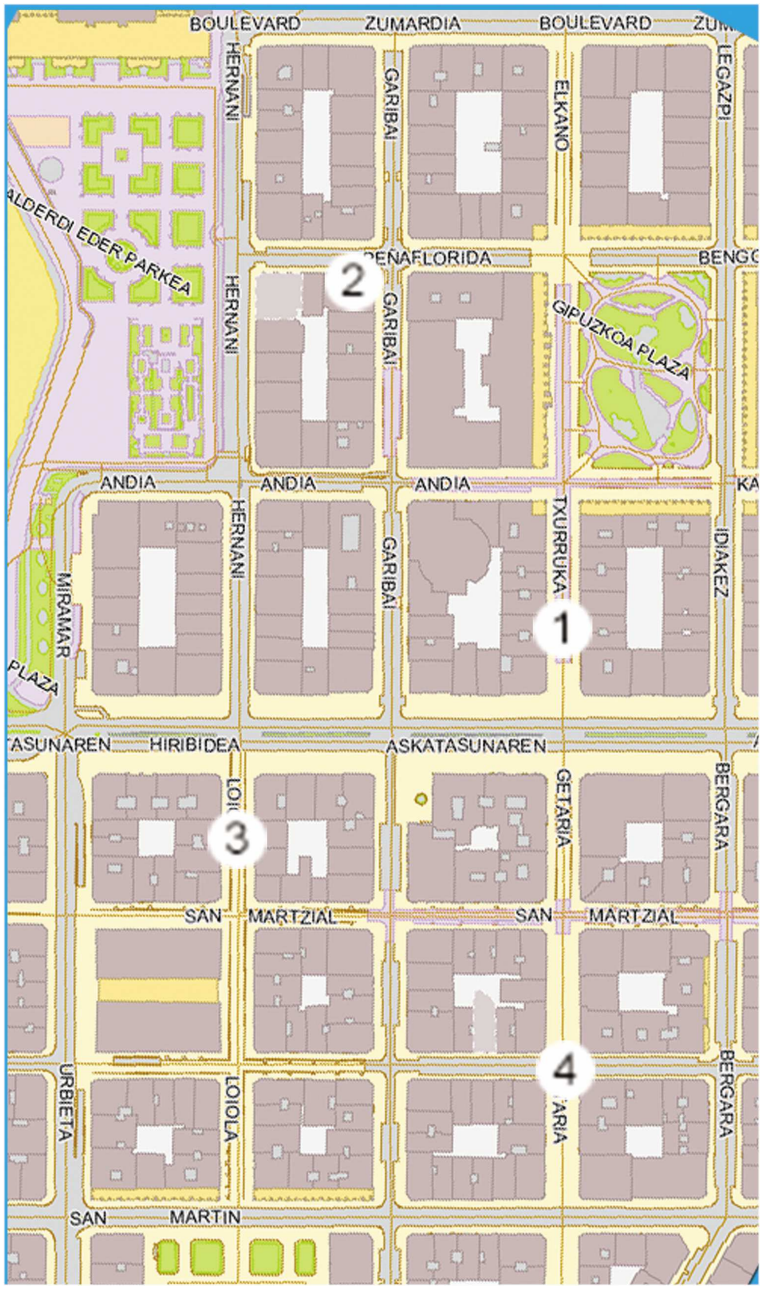

① CALLE CHURRUCA

20 horas **INAUGURACIÓN** oficial
PHOTOCALL
Entrega de premios del **Concurso de Escaparates**
Entrega de premios del **Concurso Shopping con Jaguar**
Comienzo de la Pasarela Shopping Gauean
20:30 horas **Zona Dress And Shop**
Shopping Gauean **MEET UP**, 1er encuentro de Fashion Bloggers
Entrevistas e invitados

② CALLE GARIBAY- PEÑAFLORIDA

21 horas CONCIERTO de **Two Match.**
Jon Lander Moreno e Iraide Irigoyen

③ CALLE LOYOLA

20:30 horas La Aldea del Arte selecciona candidatos para el #CasiCambioRadical
21 horas CONCIERTO de **Lemon Twist**
22 horas TEATRO en la calle con **La Aldea del Arte** y su obra #CasiCambioRadical
23 horas DESFILE y cierre de la **Pasarela Shopping Gauean**
23:30 horas Dj y fin de fiesta

④ CALLE ARRASATE- GETARIA

20:30-24 horas **ESCUELA DE MODELOS**
Aprende a posar y desfilar con la agencia de modelos Koö Koö

TIENDAS PARTICIPANTES

Con **más de 80** participantes en Shopping Gauean se encuentran representados todos los sectores comerciales:

Moda local, grandes firmas, perfumería, joyería, calzado, moda infantil, ropa del hogar y decoración, ópticas y moda underwear.
Pequeñas tiendas y grandes cadenas tienen cabida en esta gran fiesta nocturna dedicada al comercio donostiarra.

.

URBIETA
Perfumería Urbieta
+ Visión
Quiksilver
Forecast
Megacalzado

LOYOLA
Calzedonia
Intimissimi
El Ganso
Mac
Sephora
Desigual
Latino
Etam
Kiko Milano
Camper
Bijou Brigitte
Uno de 50
Zara

ARRASATE
Misako
Indi & Cold
Miint
Textura
Barbour
Mango Kids
Pull & Bear

HERNANI
Loreak Mendian
Transit
Eguzkilore
Emenbi
Opticalia
Orden en Casa

SAN MARCIAL
Women'secret 9
Women'secret 42
Ikks
KilukaMiluka
Aloha
Ainhoa Etxeberria-The Shoe Boutique
Parfois
L'Atelier de Cocó
Calvin Klein Underwear
Claire's
Vuelve Marcela

SAN MARTÍN
Oddyty

AVENIDA LIBERTAD
Loogo
Sephora
GB Bravo
H&M
Pimkie
Celio
Aristocrazy

GARIBAY
Hakei
Aima
Super Perfumerías
Treboli
Boutique Cristina
Miint

PEÑAFLORIDA
Le Nid
Surfing Clothing

FUENTERRABIA
Mango
Lottusse
Bershka
Perfumería If
Individual
Nice Things
Clochette
General Óptica

GETARIA
Saint Kilda
Stradivarius
Fama
Acandria

LEGAZPI
Leonce
Skunkfunk

CHURRUCA
Lacoste
Tous
Dayaday
Ikks Junior
Ayestaran Mujer
Orange

ELCANO
Clarks

ANDIA
Three Elements
Sylan

PLAZA GIPUZKOA
Apalategui Woman

PATROCINADORES PRINCIPALES

SEPHORA

Sephora es la marca cosmética patrocinadora y maquilladora de Shopping Gauean.

La exitosa firma de cosméticos del grupo LVHM, cuenta con 113 puntos de venta en España, siendo el retailer de belleza mas admirado del mundo de la cosmética.
Sephora puede presumir de haber abierto hace poco un nuevo punto de venta en San Sebastián, Avenida Libertad 20. **Se trata de un concepto único en el que descubrirás lo último en maquillaje y tratamiento.**
Tienes a tu disposición marcas exclusivas como **Sephora, Make Up for Ever, Too Faced, Urban Decay o Benefit** en un espacio donde disfrutar del mundo de la belleza y probar los mejores trucos de la mano de las mejores consejeras de belleza.
En Shopping Gauean, acercaos a la nueva tienda y allí os ofrecerán un **maquillaje express** para enseñaros las últimas tendencias y **un regalo por compra** (hasta agotar existencias).

JAGUAR

EUROLAN

Moda y coches van siempre de la mano. Es todo un lujo tener un Jaguar en las calles de Shopping Gauean.

Eurolan, servicio oficial Jaguar-Land Rover en Gipuzkoa, colabora por tercer año consecutivo con Shopping Gauean.

Este año como novedad, participan con el nuevo **Jaguar XE**, la berlina deportiva mas avanzada jamás diseñada por Jaguar. Un hito que conjuga diseño y tecnología con un resultado espectacular.

El ganador del sorteo del **cheque de 500 euros**, podra disfrutar de una noche de compras a bordo del nuevo Jaguar XE.
Una experiencia inolvidable.

TOUS

Vistiendo la noche de las compras donostiarra con sus joyas desde hace tres años.

Fundada en 1920, fue bajo el liderazgo de **Rosa Oriol y Salvador Tous** cuando la firma inicio su despegue al apostar por un **concepto de joyería innovador** que se desmarcaba de la alta joyería tradicional.
Tous es una compañía familiar que sorprende a sus clientes con originales joyas trabajadas en materiales nobles.
Durante los últimos años, Tous se ha convertido en una marca "lifesryle" con su línea de joyería, bolsos, fragancias, relojes, gafas y accesorios.
Con presencia en los **5 continentes** con cerca de 500 tiendas Tous en ciudades como Nueva York, México, Varsovia, Moscú o Tokio, mantiene su cede central en Manresa, Barcelona.
En los últimos años Tous ha apostado fuertemente por los medios sociales y por el colectivo de fashion bloggers.
Este año reciben el primer **Fashion Bloggers Meet Up** en su tienda de calle Churruca.

Noticias de Gipuzkoa
Eres lo que lees
Stylo.

Una noche mágica que representa a la perfección los valores de Stylo.

Stylo es una revista bimensual de tendencias, editada y publicada por el periódico **Noticias de Gipuzkoa**, que busca evadir al lector de su vida diaria proponiéndo un mundo de ideas y planes únicos.
Diseño, escapadas, gastronomía, moda, belleza, arte o cultura son sólo algunos de los temas que se tratan en cada número, siempre desde un punto de vista innovador y fiel a los gustos de los guipuzcoanos.

Además, con el objetivo de dar más vida y alternativas a nuestro territorio, **Stylo** promueve y apoya iniciativas de interés, originales, modernas y especiales en Gipuzkoa.

Shopping Gauean es uno de esos eventos con los que la revista **colabora desde su primera edición,** una noche mágica que representa a la perfección los valores de Stylo

PATROCINADORES SECUNDARIOS

San Martin

Celebra en septiembre su décimo aniversario y es el cuarto año que colaboran en Shopping Gauean.

El nuevo **mercado San Martín** se inauguró en septiembre de 2005, por lo que este año celebra su **décimo aniversario**.

El Mercado de San Martín es el mercado de *calidad gastronómica* de la ciudad en la ciudad de la calidad gastronómica, San Sebastián. A la vez, refuerza su oferta con la modernidad que le dan la cultura local e internacional y el shopping más urbano y social.

Desde hace mas de un año, se ha convertido en **el after work de moda** de los jueves con su evento **Gastro-pote**:

Pintxos artesanos de calidad, música en directo y la gente mas cool de la ciudad.

Shopping Gauean ha tenido la suerte de contar con el apoyo de San Martín desde su primera edición. El mercado y su entorno es una de las zonas con más actividad de la noche, gracias a su zona peatonal, a la gran concentración de comercios y a la presencia de la música en la calle, las actuaciones de teatro y la Pasarela Shopping Gauean.

MALA GISSONA una personalidad forjada a mar y viento, una cerveza intrépida y honesta.

"For ju Mala Gissuna"

Esta frase significa "tú eres un **Hombre Malo**", una forma básica usada por los islandeses para referirse a los balleneros vascos que llegaban a sus costas.

Hombres que en una primera impresión resultaban extremadamente rudos, con un punto canalla, pero que con el tiempo y el trato reflejaban una personalidad honesta, determinada y fiel a sus amigos.

La misma personalidad que aplicamos a nuestra cerveza elaborada artesanalmente para obtener todo su esplendor en sabores, matices, aromas y texturas.

Mala Gissona se estrena este año como **la cerveza de Shopping Gauean**. Una cerveza con joven y con personalidad, como la shopping night de San Sebastián.

Podremos disfrutar de sus cuatro variedades durante toda la noche, en la carpa que instalaremos junto al concierto de la calle Loyola y en la zona de invitados de la calle Churruca.

SSHOPS DONOSTIA, apoyando iniciativas en favor del comercio donostiarra.

SShops Donostia San Sebastián, Plataforma de Comercio Urbano, es la agrupación de Asociaciones de Comerciantes de la ciudad, (dendaSS, Federación Mercantil, Zaharrean, Centro Erdi, Auzoa, y Agrupación de Usuarios del Mercado de la Bretxa).

SShops Donostia impulsa la mejora de la competitividad del comercio urbano de Donostia San Sebastián para posicionar la ciudad como opción comercial preferente.

Además, contribuye al impulso, fortalecimiento y consolidación del comercio urbano, posicionando **Donostia-San Sebastián como destino comercial.**

SShops Donostia trabaja, de forma conjunta con las asociaciones e instituciones competentes, en la consolidación de la dimensión competitiva del comercio local, la revitalización del entorno urbano comercial y el impulso de acciones de innovación.

ACTIVIDADES
MÚSICA EN LA CALLE

Este año en Shopping Gauean contaremos con dos zonas de **MUSICA EN LA CALLE**. A nuestro ya habitual escenario en la calle Loyola, se une un pequeño escenario en la calle Garibay. Esta zona congrega multitud de comercios, y pese a la dificultad que conlleva hacer actividades en una calle con tráfico rodado, hemos querido dinamizarla con una actuación musical.

A las 21 horas se subirán a la pasarela de la calle Loyola el dúo **LEMON TWIST**. Creado en el verano de 2014 al juntarse Sergio Villar (voz y guitarra) u Gus González (batería y percusión). Deciden crear un dúo de covers de música rock, pop y soul, donde tienen cabida canciones de los últimos 50 años, versionando a artistas como CCR, The Beatles, Oasis, Radiohead, Otis Redding, The Police o Bruno Mars.

Desde el primer momento comenzaron a tocar en diversos eventos y locales, amenizando horas de vermut, "pintxopotes" y brunch... y tocando conciertos en pubs de Donostia y alrededores.

Podéis encontrarlos en su web www.facebook.com/pages/Lemon-Twist

A la misma hora, 21 horas, en la esquina de la calle Garibay con calle Peñaflorida, otro dúo comenzara también su repertorio: **TWO MATCH**, formado por Jon Lander Moreno e Iraide Irigoyen.

Ambos os resultaran caras conocidas ya que repiten en Shopping Gauen: Jon Lander Moreno, ex cantante de El Extraño, grupo musical que amenizo la primera edición de la shopping night donostiarra e Iraide Irigoyen que actuó en la edición de 2014 junto a Mikel Antero.

Juntos desde hace un año, versionan canciones de géneros y épocas variadas, a dos voces, tratando de darles su propia personalidad.

(www.facebook.com/twomatchband)

TEATRO EN LA CALLE

La filosofía de Shopping Gaeuan siempre ha sido la de aunar la MODA y el CINE. Ambos conceptos están presentes como temática de todas nuestras actividades.

Desde la primera edición las artes escénicas, y el **TEATRO** más concretamente ha sido una de las actividades imprescindibles en la ambientación de las calles.

Sonia Mangas siempre al frente de las compañías, primero con Nasdrovia y este año con **LA ALDEA DEL ARTE**, crea actuaciones únicas y exclusivas para Shopping Gauean. Todas ellas con un denominador común: que tanto el público como los actores lo pasen bien e interactúen

La Aldea del Arte es una plataforma creada para producir, promocionar y desarrollar diferentes proyectos relacionados con las artes escénicas.

Dirigida por la actriz Sonia Mangas, en la actualidad produce, entre otros, dos obras de teatro, así como organización de eventos relacionados con el teatro y talleres dedicados al público infantil tanto en Donostia como en Madrid

LAALDEADELARTE

#CASICAMBIORADICAL

Es un espectáculo de humor basado en los programas de televisión de cambio de imagen.

A las 20:30 horas el presentador se subirá al escenario de la calle Loyola y animará a personas que necesiten un cambio para que sean ayudados por los más profesionales de la moda.

"Casi Cambio Radical" tratará, además, de ser un formato interactivo donde, mientras se realiza el cambio de los participantes visitando las diferentes tiendas de la ciudad, pueda ser seguido tanto en persona como interactuando a través de las redes sociales.

A partir de las 22 horas LA ALDEA DEL ARTE dejara las calles y las tiendas del centro y subirá de nuevo al escenario de la calle Loyola para mostrar

#CasiCambioRadical

PASARELA SHOPPING GAUEAN

Por segundo año consecutivo la pasarela itinerante de Shopping Gauean recorrerá las calles del centro de Donosti. Los modelos irán vestidos con los looks de las tiendas participantes en la shopping night, y precedidos de un DJ que pondrá música durante todo el recorrido.
El maquillaje correrá a cargo de Sephora, patrocinador y maquillador oficial de la noche.

El desfile comenzara a las 20:30 horas en el photocall instalado en la calle Churruca y terminara sobre las 23:15 horas en la pasarela de la calle Loyola.

Durante el recorrido, las modelos este año harán una parada muy especial.

La **PASARELA SHOPPING GAUEAN** desfilara sobre la **alfombra roja del Festival de Cine** de San Sebastián, en el Kursaal, tras la entrada de los actores y personalidades a la gala inaugural del mismo.

Queremos agradecer a la organización del Festival, su colaboración y apoyo al evento y por tanto al comercio donostiarra.

Koö Koö Agencia de Modelos, esta ubicada en San Sebastián desde el año 2005.

La agencia cuenta con una cantera especializada en figuraciones para rodajes publicitarios y cinematográficos así como Modelos profesionales para fotografía de moda y publicidad.

La actividad paralela de formación esta centrada en los Cursos Especializados de:

Curso Bi Anual de Modelo de Pasarela y Curso Anual de Modelo de Fotografía, así como Workshops y Masterclass de fin de semana enfocados para Personal Shoppers, Iniciación a la pasarela, Iniciación a la fotografía y Pasarela Kids&Junior.

ESCUELA DE MODELOS

Durante la shopping night, Koö Koö saca su escuela a la calle.

Desde las 20:30 horas en la calle Arrasate, los profesionales de la agencia enseñaran a todo el público que se acerque a desfilar y posar

Spejos será la peluquería encargada de peinar a las modelos de la pasarela Shopping Gauean.

Spejos peluqueros, referencia en el sector, es una peluquería que aterrizó en Donosti el 24 de junio de 2005. Durante esta andadura, que dura ya 10 años, han participado activamente del ambiente y festejos donostiarras.

El secreto de su éxito es mimar a sus clientas ofreciendo **la mejor calidad al mejor precio**. Son una peluquería vanguardista y siempre prestan los mejores y más actuales servicios teniendo por finalidad el reconocimiento de sus clientas.

Los encontraras en la calle Etxaide nº 4 de Donosti.

PHOTOCALL Y ZONA DRESS AND SHOP

Al igual que otros años el **photocall** estará situado en la calle Churruca.

Desde allí **Maider Gorostegi** realizara a las 20 horas la inauguración oficial de la noche y posarán todos los protagonistas, invitados y público de Shopping Gauean 2015.

A continuación, y como **novedad** en esta edición, en la parte trasera del photocall, el público encontrará la **ZONA DRESS AND SHOP**, una bonita *sala de estar* habilitada por muebles **KUBIKA**, en la que Maider Gorostegi entrevistará a lo largo de la noche a patrocinadores e invitados, presencia de fashion bloggers y con alguna que otra sorpresa.

Muebles **Kubika** es una tienda de muebles de diseño moderno con una personalidad diferente, situada en el polígono Makarrastegi de Oiartzun (Gipuzkoa).

En Kubika encontrareis un equipo de interioristas profesionales, que os ayudarán a hacer de vuestra casa el espacio que imagináis, de forma personalizada.

Cuenta con una **amplia exposición** de más de 1000m que contempla una gran variedad de marcas líderes nacionales e internacionales de **mueble de vanguardia**.

Productos de mobiliario de hogar y cocina de diseño moderno, que aúnan funcionalidad y confort y permiten adaptar los muebles a medida de cada espacio consiguiendo el estilo personal y propio de cada uno.

Visítalos y déjate seducir por los productos más atractivos.

Podréis ver gran parte de su mobiliario de exterior e iluminación en la ***sala de estar*** habilitada en la calle Churruca en **Shopping Gauean**.

Maider Gorostegi es periodista por la universidad de Leioa, y ha trabajado como locutora de informativos, magazines y en estos momentos en **GAZTEA** en un programa de radioformula.

También hizo sus pinitos en televisión presentando videoclips en *Gazteaklip* y un programa de jóvenes talentos *Kantuan Prest*. Habitualmente podemos encontrarla presentando eventos e incluso haciendo trabajos de doblaje de animación o películas.

Personalmente Maider es una mujer **coqueta y muy femenina**, a quien le encanta la moda. De hecho tiene una sección en el programa de radio matutino *DIDA* en el que habla de moda y tendencias.

No se nos ocurre una **maestra de ceremonias** mejor para Shopping Gauean!

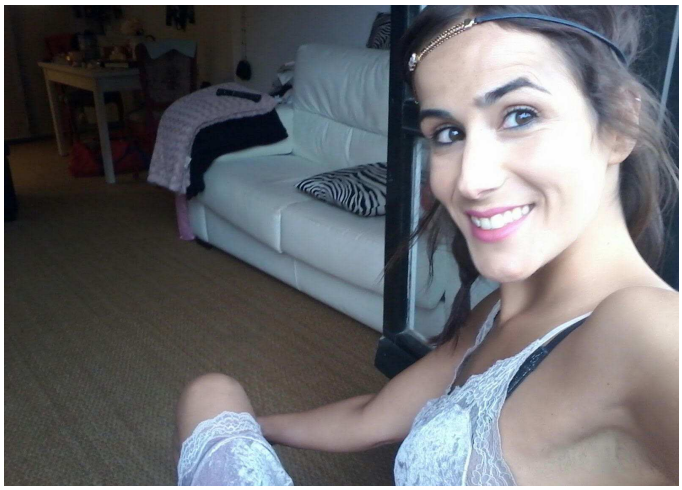

CONCURSO DE ESCAPARATES

Un año más invitamos a las tiendas participantes en Shopping Gauean a decorar sus escaparates con la **temática del CINE** como homenaje al Festival de Cine de San Sebastián.

La MODA y el CINE siempre van de la mano y el resultado del trabajo de los comercios donostiarras son **escaparates** cada año mas **espectaculares**.

Al igual que la pasada edición, este año la elección del mejor escaparate lo hará un jurado compuesto por **Anula Escaparatismo, Malvido Fotografía y Dress And Shop**.

El premio consistirá en una sesión de Asesoramiento de la mano de Anula Escaparatismo y una sesión de fotos de la tienda gracias a Malvido Fotografía.

Todos los escaparates participantes serán anunciados en la página oficial del evento y el premio al escaparate ganador se entregara en el photocall de la calle Churruca el día 18 de septiembre a las 20 horas.

Escaparatismo Anula es una empresa gipuzkoana con una dilatada trayectoria en el sector de la **imagen comercial y el escaparatismo**.

Nuestro principal objetivo es diferenciar a nuestros clientes de la competencia, trabajando y analizando todos los puntos de venta del comercio.

Escaparates, estudio de iluminación, visual merchandising, atención al cliente, colocación del producto, interiorismo...

Somos tu primer vendedor y la imagen de tu comercio!

MALVIDO

Fotógrafo autodidacta, comenzó su andadura recorriendo bares y salas de Gipuzkoa fotografiando bandas noveles. Cofundador de la web Inforock con la que da el salto a recintos más grandes en todo el país y en Europa. Con esta carta de presentación es fichado por la revista Heavyrock siendo varias fotos suyas portadas de la revista.

Conocido por captar la energía del momento, sin poses, sin miramientos.

Pero no solo se puede ver a Iñigo Malvido en los escenarios. Desde hace cuatro años es **fotógrafo de Dress And Shop y fotógrafo oficial de Shopping Gaeuan**.

También realiza trabajos de moda y eventos sociales habiendo publicado algunas de sus imágenes en revistas como **Mujer Hoy o Smoda**.

CONCURSO SHOPPING CON JAGUAR

Se trata de un concurso para que el ganador se vaya de compras de una manera muy especial durante la Shopping Night.

Eurolan, patrocinador del evento, cederá uno de sus coches para que el ganador, su acompañante y un fotógrafo se vayan **de compras en un Jaguar XE con un cheque regalo de un valor total de 500 euros**. Podrá canjear este cheque en las 10 tiendas (50 euros en cada una) que participan en esta ruta de Shopping:

Tous-Dayaday, Quiksilver, Super Perfumerias, HM, Celio, Perfumerias If, Calvin Klein Underwear, Lottusse, Le Nid y Forecast.

Se han colocado en estas 10 tiendas unas urnas para que desde el **1 de septiembre** hasta el 17, las personas que hagan una compra, puedan rellenar los boletos y participar en el concurso.

El premio se entregara durante la inauguración del evento, el día 18 de septiembre a las 20 horas.

SHOPPING GAUEAN FASHION BLOGGERS MEET UP

Shopping Gauean siempre ha apostado por las fashion bloggers, debiéndoles en gran medida la difusión previa y post evento,

A través de sus post hemos conocido los detalles de cada tienda, sus compras, los regalos y sorpresas que los comercios habían preparado para esa noche especial...

Este año hemos querido ir más allá y organizar un **MEET UP** para las **fashion bloggers de todo el País Vasco y Navarra**. Queremos que Shopping Gauean salga de las calles del centro de Donosti y el próximo año contar con el público amante de la moda y el cine de las provincias cercanas.

Y para ello hemos convocado a las fashion bloggers mas activas y referentes y con la ayuda de los patrocinadores TOUS y SEPHORA les hemos preparado un plan que no podían rechazar.

Serán recibidas en la tienda **Tous** de calle Churruca con un welcome pack y conocerán en exclusiva **su nueva colección** de joyas. En la nueva tienda de **Sephora** de la Avenida de la Libertad descubrirán el **nuevo concepto de tienda** y serán maquilladas por sus profesionales.

En la **zona VIP** de la calle Churruca, podrán tomar una cerveza de la mano de **Mala Gissona** mientras disfrutan de las entrevistas y sorpresas que irán sucediendo. Y como la noche es larga podrán **visitar sus tiendas preferidas**, bailar en los **conciertos** o aprender a desfilar en la **Escuela de Modelos** de la agencia Koö Koö.

Las bloggers confirmadas hasta el momento son:

Oh! My Sister, Les Do It, Hendaye Style, La Belle Petit Cherie, Sonia Escobar, A Pies Juntillas, Apropos, Look & Chic, Dare To The Dream by Sil, Mar Galian, Miss Waters, Trendy In The Moon, Bilbao Pasarela, Un te al Dia, I love Melita y Leyre Benito.